

FWD Maxima Invest Link

Perlindungan maksimal dan investasi optimal
agar bebas jalani *passion*-mu



Sepenuhnya melindungi dan memberi investasi

Selain memberikanmu perlindungan jiwa, asuransi ini juga memberikan potensi pertumbuhan dana yang maksimal karena seluruh Premi dasar akan dikembangkan melalui investasi sejak tahun pertama Polis, tanpa biaya administrasi dan tanpa biaya pengalihan dana.

Tak hanya sekedar terproteksi, namun juga optimalkan investasi

Sudah menjadi kewajiban kamu untuk bertanggung jawab melindungi keluarga. Mengingat tingginya tingkat kebutuhan perlindungan untuk masa depan, maka sudah saatnya kamu memiliki perlindungan yang memberikan dua manfaat sekaligus, yaitu perlindungan jiwa dan investasi melalui FWD Maxima Invest Link.



Tentang produk



Perlu disadari juga bahwa menabung bukan satu-satunya cara untuk menjamin finansial kamu dan keluarga dapat selalu stabil hingga masa yang akan datang. Tapi, dengan FWD Maxima Invest Link kamu bisa mendapatkan perlindungan sekaligus potensi untuk meningkatkan Nilai Investasi dengan optimal karena 100% Premi dasar akan diinvestasikan sejak tahun pertama. Bahkan, kamu juga tidak dikenakan biaya administrasi dan pengalihan Dana Investasi*.

*Jika transaksi pengalihan Dana Investasi dilakukan secara *online*.

Manfaat asuransi dan investasi yang optimal

Menjaga stabilitas keuangan keluarga di masa depan adalah impian setiap orang. Kami memahami bahwa berbagai risiko dalam aktivitas pekerjaan sangat mungkin terjadi. Oleh karena itu, kamu tidak perlu khawatir lagi karena FWD Maxima Invest Link yang siap memberikan dua manfaat sekaligus di masa depan, yaitu perlindungan jiwa dan investasi yang optimal.

Asuransi ini bisa membuatmu tenang dalam mempersiapkan masa depan sehingga kamu bisa tetap menjalankan aktivitas sesuai *passion*-mu. Ditambah lagi, kamu juga berkesempatan mendapatkan pengembangan nilai investasi.

Saatnya FWD Maxima Invest Link memberikan perlindungan dan investasi optimal

Apa yang membuat FWD Maxima Invest Link beda dari yang lainnya? Tak hanya sekadar melindungi dan memberikan kesempatan untuk investasi, kami juga memiliki berbagai kelebihan, yaitu:



Perlindungan Maksimal dan Investasi Optimal

- Perlindungan yang berlaku hingga Tertanggung berusia 80 tahun.
- Memberikan Manfaat Asuransi saat Tertanggung hidup dan/atau meninggal.
- Investasi maksimal karena 100% Premi dasar diinvestasikan sejak tahun pertama.
- Sedikit pengecualian yang bisa kamu lihat di Polis bersama Tenaga Pemasar FWD Insurance.



Bebas Biaya Administrasi dan Akuisisi

- Tidak ada biaya administrasi bulanan.
- Tidak dikenakan biaya pengalihan Dana Investasi **untuk transaksi online**.
- Bebas biaya akuisisi **untuk Premi Dasar**.



Fleksibel

- Fleksibel dalam memilih masa pembayaran Premi, cara pembayaran Premi dan Uang Pertanggungan.

Keunggulannya tak berhenti di situ, karena kami juga akan memberikan berbagai manfaat untuk kamu

Agar kamu dapat leluasa jalani *passion*, sambil terus menikmati investasi yang dapat terus berkembang, nikmati juga ragam manfaat tambahan untukmu pada produk ini:



Manfaat Meninggal

Kami berkomitmen untuk terus memberikan rasa tenang dari ketidakpastian yang bisa terjadi kapan pun. Untuk itu, kami akan memberikan 100% Uang Pertanggungan jika terjadi risiko meninggal pada Masa Asuransi.



Manfaat Investasi

Kamu bebas memilih jenis investasi yang sesuai dengan profil risikomu. FWD Insurance akan membayarka Nilai Investasi yang terbentuk (jika ada) pada saat:

- Mencapai akhir Masa Asuransi;
 - Melakukan penarikan Nilai Investasi atau penebusan Polis;
 - Polis dibatalkan atau menjadi batal dalam Masa Asuransi.
-



Manfaat Akhir Masa Asuransi

Kamu juga berkesempatan mendapatkan *reward*, yaitu penambahan manfaat yang akan dibayarkan pada akhir Masa Asuransi. Dana ini akan dibayarkan bersamaan dengan pembayaran manfaat investasi, semua diatur dengan ketentuan berikut:

Manfaat produk

Usia masuk Tertanggung	Manfaat Bonus Akhir Masa Asuransi
s/d 55 tahun	20% dari UP Dasar atau 20% dari Nilai Investasi* (mana yang lebih kecil)
56-60 tahun	20% dari UP Dasar atau 15% dari Nilai Investasi* (mana yang lebih kecil)
61-65 tahun	20% dari UP Dasar atau 10% dari Nilai Investasi* (mana yang lebih kecil)
66-70 tahun	20% dari UP Dasar atau 5% dari Nilai Investasi* (mana yang lebih kecil)

* Nilai Investasi yang terbentuk dari Premi Dasar Berkala.



Yuk, pelajari fitur/fasilitas tambahan dari produk ini



Bonus Loyalitas

Dapatkan Bonus Loyalitas atas konsistensimu selama ini. Kamu akan mendapatkan Bonus Loyalitas jika:

- Bonus Loyalitas akan kami berikan pada ulang tahun Polis ke-5, setelah masa pembayaran Premi berakhir dan setiap ulang tahun Polis ke-5 setelahnya, selama Polis masih berlaku.
- Besarnya Bonus Loyalitas adalah 5% dari Nilai Investasi rata-rata*.

*Saldo rata-rata harian dari Nilai Investasi Premi Dasar berkala selama 60 (enam puluh) bulan terakhir terhitung dari Tahun Polis saat Pemegang Polis berhak atas bonus loyalitas.



Penebusan Polis

Jika Pemegang Polis ingin menebus Polis, maka akan dibayarkan Nilai Investasi, dikurangi Biaya Penebusan (jika ada).



Penarikan Sebagian Nilai Investasi

Penarikan dapat dilakukan dalam bentuk beberapa jumlah unit. Hal ini dapat dilakukan melalui pembatalan unit berdasarkan harga unit yang berlaku. Kamu dapat memilih proporsi penarikan dari setiap Dana Investasi dengan mengikuti ketentuan yang ada di dalam Polis. Nilai Investasi yang kamu tarik nantinya akan dikurangi dengan Biaya Penarikan (jika ada).



Pengalihan Nilai Investasi

Fasilitas ini memperbolehkan kamu mengalihkan sebagian atau seluruh nilai investasi dari satu Dana Investasi ke Dana Investasi yang lain dalam satu mata Uang yang sama.

Beberapa istilah yang perlu kamu ketahui

Premi Dasar Berkala

Sejumlah uang yang kamu bayarkan kepada kami secara berkala selama masa pembayaran yang telah ditentukan pada setiap jatuh tempo dan menjadi syarat berlakunya Polis ini.

Premi *Top-Up* Tunggal

Selain Premi yang merupakan tambahan dana untuk diinvestasikan, yang kamu bayarkan kepada kami setiap saat yang besarnya dapat berubah-ubah sesuai keinginan kamu sepanjang jumlahnya sesuai dengan ketentuan yang kami tetapkan.

Dana Investasi

Bagian dari Premi Dasar Berkala dan/atau jika ada, bagian dari Premi *Top-Up* Tunggal, yang akan diinvestasikan sesuai dengan jenis investasi yang telah kamu pilih.

Harga Unit

Satuan harga yang dihasilkan dari perhitungan berdasarkan metode sebagaimana dimaksud dalam Ketentuan Polis.

Nilai Investasi

Nilai (dalam mata uang Polis) dari saldo Unit yang terbentuk dalam Polis ini yang dihitung berdasarkan Harga Unit pada suatu saat tertentu.

Masa Leluasa

Masa tenggang waktu selama 60 (enam puluh) hari kalender sejak Kamu diwajibkan untuk melakukan pembayaran Premi, dimana Polis akan tetap berlaku walaupun Premi belum dibayar lunas.

Polis

Dokumen yang berisi perjanjian asuransi antara kami dan kamu, baik yang berbentuk cetak atau digital/elektronik, yang meliputi Ketentuan Umum dan/atau Ketentuan Tambahan, dan/atau Ketentuan Khusus dan/atau setiap Endorsemen dan/atau perubahan lain yang terdapat di dalamnya yang kami tandatangi, termasuk Surat Permohonan Asuransi Jiwa, lampiran-lampiran Polis dan/atau dokumen-dokumen yang terkait dalam proses permohonan dan/atau pendaftaran asuransi tersebut, yang secara keseluruhan merupakan satu kesatuan dan menjadi bagian yang tidak terpisahkan dari Polis.

Catatan penting yang perlu kamu perhatikan

- Definisi dan keterangan lebih lengkap dapat kamu pelajari pada Polis yang kami terbitkan jika pengajuan asuransi kamu disetujui.
- Kami dapat menolak permohonan pengajuan asuransi apabila tidak memenuhi persyaratan dan peraturan yang berlaku.
- Manfaat Asuransi akan dibayarkan sesuai dengan mata uang yang tercantum dalam Polis.
- Manfaat Asuransi akan dibayarkan setelah dikurangi terlebih dahulu dengan kewajiban-kewajiban lainnya, jika ada.
- Manfaat Asuransi akan dibayarkan apabila Polis masih berlaku.
- Manfaat Asuransi berlaku di mana saja Tertanggung berada dan untuk semua jenis risiko yang dipertanggungkan.
- Penanggung tidak menanggung risiko atas klaim yang terjadi sebelum tanggal berlaku Polis atau tanggal pemulihan Polis.
- **Masa Pembelajaran Polis (*Free Look Period*)**
Kamu memiliki 14 (empat belas) hari kalender sejak kamu menerima Polis untuk mempelajari isi Polis. Pastikan bahwa syarat dan ketentuan dari Polis yang berlaku telah sesuai dengan keinginan dan kebutuhan kamu, jika tidak Polis dapat dibatalkan dengan pemberitahuan tertulis kepada kami. Kemudian Premi akan kami kembalikan setelah dikurangi dengan biaya administrasi dan/atau biaya pemeriksaan kesehatan yang berlaku pada kami (jika ada).
- **Berakhirnya Pertanggungan**
Polis secara otomatis akan berakhir pada saat:
 - a. Tertanggung meninggal dalam Masa Asuransi;
 - b. Masa Asuransi telah berakhir;
 - c. Kamu tidak membayar Premi Dasar Berkala dalam Masa Pembayaran Premi;

- d. Nilai Investasi tidak cukup untuk membayar biaya-biaya yang ada dan tidak ada pembayaran Premi Dasar Berkala atau Premi *Top-Up* Tunggai; atau
- e. Polis menjadi batal berdasarkan Ketentuan Polis.

Hal mana yang lebih dahulu terjadi.

- **Masa Leluasa (*Grace Period*)**

Masa tenggang waktu selama 60 (enam puluh) hari kalender sejak kamu diwajibkan untuk melakukan pembayaran Premi, dimana Polis akan tetap berlaku walaupun premi belum dibayar lunas.

- **Pembatalan dan Pengakhiran Polis**

Pada saat Polis berakhir maka kami hanya akan membayarkan Nilai Investasi setelah dikurangi biaya-biaya. Nilai Investasi dihitung berdasarkan Harga Unit pada hari perhitungan Harga Unit berikutnya sesudah Polis berakhir sesuai dengan ketentuan yang kami tetapkan. Nilai Investasi tersebut akan dibayarkan maksimal 180 (seratus delapan puluh) hari kalender setelah Polis berakhir (*lapsed*), kecuali terdapat permintaan tertulis dari kamu untuk dibayarkan lebih awal.

- **Pemulihan Polis**

- a. Pemulihan Polis dapat dilakukan secara otomatis untuk Polis yang tidak aktif/batal kurang dari 180 (seratus delapan puluh) hari kalender terhitung sejak tanggal batalnya Polis.
- b. Polis yang berakhir karena Nilai Investasi tidak cukup untuk membayar biaya-biaya yang timbul dapat mengajukan permohonan Pemulihan Polis dalam jangka waktu 12 bulan sejak Polis menjadi berakhir (Jika Pemulihan Polis memerlukan pemeriksaan kesehatan maka biaya pemeriksaan kesehatan sepenuhnya menjadi beban Pemegang Polis).
- c. Apabila sebelum pemulihan disetujui terdapat pemotongan Biaya Penebusan, maka Biaya Penebusan tersebut akan diperhitungkan kembali pada Nilai Investasi Premi Dasar yang dihitung berdasarkan Harga Unit pada hari perhitungan Harga Unit berikutnya sesudah pemulihan disetujui sesuai dengan ketentuan yang Penanggung tetapkan.

Apa saja jenis asuransi tambahan yang dapat kamu pilih?

FWD Critical Illness Non Accelerated

Manfaat perlindungan tambahan apabila Tertanggung Utama, pasangan, dan buah hati terdiagnosa Penyakit Kritis sebelum berusia 80 tahun. Manfaat berupa pembayaran Uang Pertanggung Penyakit Kritis.

FWD Accidental Death & Disablement Benefit

Manfaat perlindungan tambahan apabila Tertanggung menderita Cacat Tetap atau meninggal karena Kecelakaan sebelum berusia 80 tahun. Manfaat yang akan diterima Tertanggung berupa pembayaran Manfaat Meninggal dan/atau Manfaat Cacat Tetap akibat Kecelakaan.

Apa saja jenis investasi yang dapat kamu pilih?

FWD Excellent Equity Fund



Tujuan Investasi: untuk potensi tingkat pengembalian investasi yang optimal melalui investasi jangka panjang dengan menerapkan strategi alokasi yang aktif pada efek bersifat ekuitas yang fokus pada sektor saham kapitalisasi besar dan/atau sebagian kecil pada pasar uang. Penempatan Investasi pada:

Pasar Uang	: 0% - 20%
Saham	: 80% - 100%

FWD Excellent Balanced Fund



Tujuan Investasi: memberikan potensi tingkat pengembalian investasi yang optimal bagi investor dari pertumbuhan pasar modal Indonesia dalam jangka menengah-panjang, melalui penerapan strategi alokasi yang aktif dan berimbang pada efek bersifat ekuitas, pendapatan tetap, dan/atau efek pasar uang. Penempatan Investasi pada:

Saham	: 0% - 75%
Pendapatan Tetap	: 0% - 75%
Pasar Uang	: 0% - 75%

FWD Excellent Money Market Fund



Tujuan investasi: memberikan potensi penghasilan pendapatan dan mempertahankan nilai kapital serta likuiditas yang tinggi, dengan melakukan investasi pada instrumen pasar uang dalam negeri dan/atau efek bersifat pendapatan tetap yang mempunyai jatuh tempo kurang dari 1 (satu) tahun. Penempatan di Pasar Uang sebesar 100%

Kinerja Dana Investasi

Jenis Investasi	Tanggal Peluncuran	2018	2019	2020	2021	2022	2023	Sejak diluncurkan
FWD Excellent Equity Fund*	23 Mei 2022	-	-	-	-	-1,61%	0,67%	-0,95%
Benchmark (80% LQ45 + 20% ADR)			4%	-4,38%	0,69%	-10,68%	4,40%	-6,99%
FWD Excellent Balanced Fund*	23 Mei 2022	-	-	-	-	-3,05%	2,98%	-0,17%
Benchmark (70% LQ45 + 30% ADR)			4,35%	-2,79%	1,17%	-9,17%	3,52%	-5,98%
FWD Excellent Money Market Fund*	23 Mei 2022	-	-	-	-	1,11%	3,70%	4,85%
Benchmark (100% ADR)			6,20%	5,33%	3,78%	1,76%	3,05%	4,88%

* Kinerja Dana Investasi yang ditampilkan adalah sejak tanggal diluncurkan hingga 31 Januari 2024

Catatan:

1. Investasi di instrumen pasar modal bergantung pada risiko pasar. Kinerja dana ini tidak dijamin, harga unit dan pendapatan dari dana ini dapat bertambah atau berkurang. Kinerja dana investasi di masa lalu bukan merupakan indikasi kinerja di masa yang akan datang. Keterangan lengkap tersedia pada Polis.
2. Kami dapat menambah atau menutup salah satu atau beberapa jenis investasi yang tersedia dengan pemberitahuan sebelumnya kepada Kamu sebagaimana diatur dalam Polis.
3. Harga Unit yang dipublikasikan sudah memperhitungkan Biaya Pengelolaan Investasi.

Cek ilustrasi skema manfaat berikut agar kamu lebih mudah memahaminya

Bapak Putra berusia 40 tahun membeli Asuransi FWD Maxima Invest Link untuk dirinya sendiri.

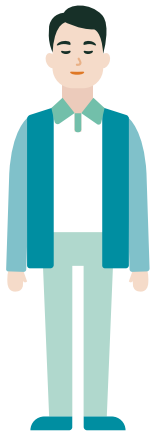

- Tertanggung : Bapak Putra
- Pemegang Polis : Bapak Putra
- Premi Dasar Berkala : Rp60.000.000/tahun
- Premi *Top-Up* Berkala : -
- Masa Pembayaran Premi : 5 Tahun
- Masa Asuransi : hingga Tertanggung berusia 80 tahun
- Uang Pertanggungan : Rp300.000.000
- Jenis Investasi yang dipilih : 100% FWD Excellent Equity Fund

Skenario pembayaran manfaat FWD Maxima Invest Link:



1. Jika Bapak Putra meninggal dunia pada usia 60 tahun, maka kami bayarkan Uang Pertanggungan atas Manfaat Meninggal sebesar Rp300.000.000 ditambah Nilai Investasi yang terbentuk sebesar Rp1.568.460.000 (menggunakan asumsi tingkat pertumbuhan investasi positif, yaitu 10% per tahun). Total Manfaat Meninggal yang dibayarkan: Rp1.868.460.000.



2. Jika Bapak Putra mengajukan pembatalan Polis sebelum *Free Look Period* berakhir, maka Penanggung akan mengembalikan Premi sebesar Rp60.000.000 dikurangi dengan biaya administrasi *free look* dan/atau biaya pemeriksaan Kesehatan (jika ada).



3. Jika pada usia 44 tahun Bapak Putra mengajukan pembatalan Polis, maka akan dibayarkan Manfaat berupa Nilai Investasi yang terbentuk sebesar Rp237.178.000 (menggunakan asumsi tingkat pertumbuhan investasi positif, yaitu 10% per tahun).



4. Jika pada akhir Masa Asuransi (usia Bapak Putra mencapai 80 tahun) Bapak Putra masih hidup, maka Kami bayarkan Nilai Investasi yang terbentuk sebesar Rp10.339.631.000 (menggunakan asumsi tingkat pertumbuhan investasi positif, yaitu 10% per tahun).

Catatan:

- Asumsi tingkat pertumbuhan negatif -1%, tanpa pertumbuhan 0% dan positif 10% per tahun. Dimana asumsi tersebut bukan merupakan prediksi di masa depan.
- Pertumbuhan Nilai Investasi di atas merupakan ilustrasi dan tidak dijamin; dan Nilai Investasi dapat meningkat atau menurun tergantung pada Harga Unit yang dipengaruhi oleh kinerja jenis investasi yang dipilih oleh kamu.
- Perhitungan Harga Unit dilakukan setiap hari kerja.
- Nilai Investasi dapat lebih besar atau lebih kecil dari Premi yang diinvestasikan.

Hal lain yang perlu kamu ketahui

- Kamu bisa membeli Polis ini saat berusia minimal 18 tahun (ulang tahun terakhir), dan untuk Tertanggung saat berusia 30 hari – 70 tahun (ulang tahun terakhir).
- Minimum Premi yang dibayarkan mengikuti tabel berikut:

Premi	Cara Bayar	Masa Pembayaran Premi	
		3 Tahun	5 tahun
Premi Dasar Berkala	Tahunan	Rp100 Juta	Rp60 Juta
	Enam Bulan	Rp50 Juta	Rp30 Juta
	Tiga Bulan	Rp25 Juta	Rp15 Juta
Premi <i>Top-Up</i> Berkala		Tidak Ada	
Premi <i>Top-Up</i> Tunggal		Rp10 Juta	

- Uang Pertanggungan minimum adalah 5 kali dari Premi Dasar Berkala tahunan.

Catatan

FWD Maxima Invest Link merupakan produk asuransi. Komponen investasi dalam FWD Maxima Invest Link mengandung risiko. Kamu atau Tertanggung wajib membaca dan memahami ringkasan informasi produk sebelum memutuskan untuk membeli FWD Maxima Invest Link. Kinerja investasi masa lalu dalam FWD Maxima Invest Link tidak mencerminkan kinerja investasi masa datang.

Apa saja biaya yang kami kenakan?

- **Biaya Top-Up Tunggal:** 3% dari Premi Top-Up Tunggal yang dikenakan pada saat Premi Top-Up Tunggal dibayarkan.
- **Biaya Asuransi:** Besarannya akan berubah setiap ulang tahun Polis mengikuti Usia Tertanggung dan akan dipotong setiap bulan dari Nilai Investasi yang terbentuk dari Premi Dasar Berkala selama Masa Asuransi.

- **Biaya Pengelolaan Investasi:**

Jenis Investasi	Biaya Pengelolaan Dana Investasi
FWD Excellent Equity Fund	Max 2,5% per tahun
FWD Excellent Balanced Fund	Max 2,0% per tahun
FWD Excellent Money Market Fund	Max 1,0% per tahun

- **Biaya Pemeliharaan:** 0,4167% per bulan, dikenakan mulai awal Tahun Polis ke-1 hingga akhir Tahun Polis ke-6 dan akan dipotong dari Nilai Investasi yang berasal dari Premi Dasar Berkala.
- **Biaya Penarikan Sebagian atau Penebusan Polis:** Akan dikenakan atas jumlah yang ditarik dari Nilai Investasi yang berasal dari Premi Dasar Berkala dengan besaran sebagai berikut:

Usia Polis	Tahun 1	Tahun 2	Tahun 3	Tahun 4	Tahun 5	Tahun 6	Tahun 7+
%	80%	70%	60%	50%	30%	10%	0%

- **Biaya Pengalihan Dana Investasi (*Fund Switching*):** Rp300.000 per transaksi dan akan dipotong dari Dana Investasi yang dialihkan jika pengalihan tersebut dilakukan secara manual (*offline*).

Bagaimana cara menentukan nilai pertanggungan yang kamu butuhkan?

- Hitung dan pastikan terlebih dahulu berapa jumlah dana yang wajib dibutuhkan untuk kamu dan keluarga jika terjadi risiko, agar nantinya tidak mempengaruhi penghasilanmu. Terutama jika kamu mengalami risiko meninggal dunia atau cacat total.
- Sesuaikan kembali dengan strategi finansial, kondisi keuangan, dan usiamu.

Kami berkomitmen untuk selalu membayarkan klaim yang kamu ajukan. Namun, ada beberapa pengecualian yang membuat klaim kamu tidak dapat dibayarkan.

Kamu tidak akan mendapatkan Manfaat Asuransi jika meninggalnya Tertanggung disebabkan oleh hal-hal sebagai berikut:



Bunuh diri

Bunuh diri, mencoba bunuh diri atau melukai diri sendiri baik dilakukan dalam keadaan sadar atau tidak sadar oleh Tertanggung yang terjadi dalam waktu 1 (satu) tahun sejak berlakunya Polis atau sejak tanggal terakhir pemulihan Polis atau sejak tanggal berlakunya perubahan Uang Pertanggungan, yang mana tanggal terakhir berlaku.



Pelanggaran hukum

Keterlibatan melakukan tindakan ilegal, melalaikan dan/atau melawan atau melanggar hukum, termasuk tindak kejahatan asuransi, yang dilakukan oleh pemilik atau turut memiliki kepentingan dalam pertanggungan asuransi ini.

Risiko yang kamu perlu ketahui

Risiko Pasar/Risiko Penurunan Harga Unit Penyertaan

Risiko Pasar adalah risiko bagi nasabah akibat perubahan kondisi pasar secara keseluruhan, misalnya penurunan harga efek investasi akibat pergerakan harga pasar yang dapat mengurangi Nilai Aktiva Bersih per Unit Penyertaan. Risiko Pasar juga dipengaruhi oleh perubahan kondisi ekonomi dan politik di Indonesia.

Risiko Kredit

Risiko Kredit adalah risiko bagi nasabah akibat kegagalan perusahaan asuransi dalam memenuhi kewajibannya kepada nasabah, seperti pembayaran manfaat polis, klaim, dan lain-lain. Risiko Kredit ini juga dapat diakibatkan oleh risiko gagal bayar dari rekanan Perusahaan Asuransi dimana pihak ketiga tersebut yang menerbitkan instrumen investasi atau menyimpan uang nasabah mengalami wanprestasi (*default*) atau tidak mampu memenuhi kewajibannya untuk membayar pokok utang, bunga dan/atau dividen.

Risiko Investasi

Antara lain risiko politik, risiko perubahan peraturan pemerintahan/perundang-undangan lainnya, risiko perubahan tingkat suku bunga (tinggi, sedang, rendah), risiko likuiditas, risiko kredit, risiko perubahan nilai ekuitas dan risiko perubahan nilai tukar mata uang, dimana risiko tersebut dapat mempengaruhi kinerja investasi. Segala risiko yang berhubungan dengan jenis investasi yang dipilih merupakan tanggung jawab kamu.

Risiko Operasional

Risiko Operasional Perusahaan Asuransi adalah risiko bagi nasabah dimana nasabah dapat mengalami gangguan atau berhenti sementara atas layanan Perusahaan Asuransi akibat adanya kesalahan internal maupun kejadian-kejadian eksternal yang mempengaruhi operasional Perusahaan asuransi.

Risiko Nilai Tukar

Risiko Nilai Tukar adalah risiko bagi nasabah dikarenakan pergerakan/fluktuasi nilai tukar terutama untuk produk asuransi yang menggunakan mata uang asing di mana premi dan manfaat asuransi yang dibayarkan akan menggunakan mata uang yang bersangkutan. Besaran Manfaat Asuransi yang dibayarkan dalam mata uang asing akan tergantung pada nilai tukar yang berlaku pada saat itu dan memiliki kemungkinan perbedaan nilai tukar yang tinggi.

Risiko Perubahan Peraturan Perpajakan

Risiko Perubahan Peraturan Perpajakan adalah risiko bagi nasabah dikarenakan adanya perubahan peraturan perpajakan yang berlaku yang akan mempengaruhi nilai neto manfaat asuransi atau investasi yang diterima.



Risiko berakhirnya pertanggung jawaban Asuransi

Risiko berakhirnya pertanggung jawaban Asuransi adalah risiko bagi nasabah dimana Polis dapat berakhir/berhenti sebelum Masa Akhir Asuransi dikarenakan keterlambatan pembayaran premi secara berkala atau lewat dari masa leluasa yang diberikan, atau Nilai Investasi yang tidak cukup untuk membayar biaya-biaya Polis yang timbul.



Risiko Penarikan dan Penebusan

Risiko Penarikan dan Penebusan adalah risiko bagi nasabah dimana penarikan dan/atau penebusan yang dilakukan pada saat yang tidak tepat akan mendapatkan nilai tunai yang tidak optimal misalnya dikarenakan kondisi pasar, nilai investasi ataupun biaya-biaya yang berlaku di dalam polis. Penarikan dana sebagian akan mempengaruhi Nilai Investasi menjadi tidak optimal, sehingga kamu diharapkan melakukan pembayaran Premi sampai dengan jangka waktu yang disepakati. Jika penebusan polis terjadi sebelum Tanggal Jatuh Tempo, nasabah akan menerima pengembalian dalam bentuk Nilai Tebus. Nilai Tebus dihitung berdasarkan perhitungan jumlah Unit yang telah terbentuk dengan Harga Unit yang berlaku, setelah dikurangi dengan biaya-biaya yang berlaku. Kamu dapat memahami ketentuan Penarikan dan sebagian dan Penebusan sebagaimana diatur dalam Polis.



Risiko Likuiditas

Risiko likuiditas adalah risiko bagi nasabah di mana nasabah tidak bisa mendapatkan atau mencairkan portofolio dalam waktu yang dikehendaki. Sebagai contoh, jika penarikan dilakukan secara bersamaan oleh sebagian besar atau seluruh Pemegang Unit Penyertaan, maka hal ini dapat mengakibatkan perusahaan asuransi kesulitan untuk mencairkan dan membayarkan kewajiban sesuai waktu yang dikehendaki.



Risiko Klaim

Risiko Klaim adalah risiko bagi nasabah dimana manfaat asuransi tidak dapat dibayarkan jika risiko tidak ditanggung atau terjadi akibat hal-hal yang dikecualikan dalam Polis.



Nikmati pengalaman berasuransi yang beda di FWD!

Dengan visi mengubah cara pandang masyarakat tentang asuransi di Indonesia, kami berfokus pada kebutuhan nasabah dengan didukung teknologi digital untuk memberikan pengalaman berasuransi yang berbeda.

Produk yang inovatif yang terinspirasi dari nasabah

Kami berfokus untuk memenuhi kebutuhan nasabah dengan memberikan penawaran berupa produk dan layanan yang inovatif dan tentunya didukung teknologi digital.

Polis yang mudah dipahami

Kami berkomitmen untuk memberikan transparansi dan juga kemudahan untuk nasabah dengan mengurangi dan menyederhanakan bahasa pada syarat dan ketentuan pengecualian dari polis. Hal kami lakukan agar isi polis lebih relevan (sesuai jenis pertanggungan yang diberikan) serta agar dapat lebih mudah dipahami dan dimengerti nasabah.

Proses klaim yang mudah

Kami percaya bahwa proses klaim harus cepat, mudah dan nyaman. Kelola manfaat Polis dan klaim lebih cepat melalui aplikasi FWD MAX dengan fitur eServices. Kamu juga bisa mendapatkan MAX poin yang bisa ditukarkan di ratusan *merchant* pilihan.

Di FWD, semua proses kami buat simpel! Kamu dapat mengajukan klaim secara *online*

Download aplikasi Omne by FWD dan FWD MAX lalu register dengan mengisi data diri dan nomor polis. **eServices** untuk mengupload dan mengirimkan dokumen klaim yang dibutuhkan.

Aplikasi Omne by FWD dan FWD MAX tersedia di Apple Store dan Google Play Store.

Catatan penting untuk diperhatikan:

Produk asuransi ini diterbitkan oleh PT FWD Insurance Indonesia ("FWD Insurance") yang direferensikan oleh PT Bank OCBC NISP, Tbk ("Bank") kepada nasabahnya. Produk ini bukan merupakan produk yang diterbitkan oleh Bank sehingga Bank tidak memiliki kewajiban apapun dan tidak menjamin apapun atas Produk Asuransi ini. Produk Asuransi dan Dana yang melekat pada Produk Asuransi ini juga tidak termasuk dalam program penjaminan pemerintah Republik Indonesia (Lembaga Penjamin Simpanan). Bank tidak bertanggung jawab atas segala risiko apapun atas Polis asuransi yang diterbitkan FWD Insurance sehubungan dengan produk asuransi tersebut. Penggunaan logo Bank hanya sebatas wujud kerja sama antara Bank dengan FWD Insurance dalam menawarkan Produk Asuransi.

FWD Insurance merupakan perusahaan asuransi jiwa yang berizin dan diawasi oleh Otoritas Jasa Keuangan (OJK)

Premi yang dibayarkan sudah termasuk biaya Asuransi dan biaya komisi/imbali jasa bagi pihak bank.



Brosur ini hanya sebagai referensi untuk memberikan penjelasan mengenai produk Asuransi FWD Maxima Invest Link dan bukan sebagai Polis asuransi yang mengikat.



Kamu wajib membaca dan memahami seluruh syarat dan ketentuan sebagaimana tercantum dalam Polis Asuransi FWD Maxima Invest Link.



FWD Insurance merupakan perusahaan asuransi jiwa yang berizin dan diawasi oleh Otoritas Jasa Keuangan.



Produk-produk yang ditawarkan oleh FWD Insurance telah mendapatkan otorisasi dari dan diawasi oleh Otoritas Jasa Keuangan.



Premi yang kamu bayarkan sudah termasuk biaya asuransi, biaya pemeliharaan Polis, biaya administrasi, biaya distribusi bagi Agen Asuransi FWD Insurance, dan biaya imbal jasa bagi pihak Bank.

Info lebih lanjut

Silakan hubungi tenaga pemasarmu,
atau akses website kami di fwd.co.id



FWD Customer Care

- 1500 525
- 0-800-1500-525
(*hotline* bebas pulsa)

Tentang PT FWD Insurance Indonesia (“FWD Insurance”):

PT FWD Insurance Indonesia (“FWD Insurance”) adalah perusahaan asuransi jiwa, bagian dari FWD Group, yang hadir dengan visi mengubah cara pandang masyarakat tentang asuransi.

Berfokus pada kebutuhan nasabah, FWD Insurance menawarkan asuransi yang berbeda didukung oleh teknologi maju dan memiliki berbagai rangkaian produk, mencakup produk asuransi yang berkaitan dengan investasi, asuransi berjangka individu & kumpulan, asuransi kecelakaan diri individu & kumpulan, dan asuransi kesehatan kumpulan melalui jalur distribusi yang didukung teknologi terintegrasi termasuk keagenan, bancassurance, e-commerce dan korporasi.

FWD Insurance berizin dan diawasi oleh Otoritas Jasa Keuangan (“OJK”).

FWD Insurance adalah anggota dari Lembaga Alternatif Penyelesaian Sengketa Sektor Jasa Keuangan.

Untuk informasi lebih lanjut, silakan kunjungi www.fwd.co.id

FWD Group adalah bisnis asuransi jiwa di wilayah Asia Pasifik yang telah menjangkau sekitar 10 juta nasabah di 10 jaringan usaha, termasuk beberapa pasar asuransi dengan pertumbuhan yang cepat di dunia. Berdiri sejak 2013, FWD fokus dalam menciptakan pengalaman berasuransi menjadi lebih simpel, cepat, dan lancar dengan produk yang inovatif dan mudah dipahami, yang didukung oleh teknologi digital. Melalui pendekatan yang berfokus pada nasabah, FWD berkomitmen mengubah cara pandang masyarakat tentang asuransi.

Untuk informasi lebih lanjut, silakan kunjungi www.fwd.com