

FWD Fortuna Invest Link

Maksimalkan perlindungan, optimalkan investasi
untuk jalani *passion*-mu



Maksimalkan perlindungan, optimalkan investasi untuk jalani *passion*-mu

Tak hanya optimalkan aset,
perlindungan juga prioritas utama
agar bisa menikmati masa depan
yang telah kamu rencanakan.

Tentang produk

**Kamu pasti ingin
masa depan
yang lebih baik,
agar dapat bebas
melangkah
dalam hidup.**

**Untuk itu, setiap hasil
kerja kerasmu sudah memiliki
alokasinya masing-masing.
Mulai dari tabungan
dana pendidikan anak,
persiapan masa pensiun, dan
tentunya warisan untuk
keluarga tercinta.**



Tentang produk



Namun, apakah kamu sudah mempersiapkan semua kemungkinan jika terjadi hal buruk terhadap kamu? Karena, satu risiko dapat membuat semua dana simpananmu terpakai begitu saja. Tentunya kamu tidak ingin keluarga yang kamu cintai mengalami kesulitan ekonomi karena hal ini.

Kami di FWD Insurance memahami, kamu ingin masa depan keluarga yang lebih baik dan tidak mengurangi standar hidupmu saat ini. Karena itu, **FWD Fortuna Invest Link** hadir khusus untuk perencanaan masa depan dengan perlindungan jiwa hingga usia 100 tahun dan alokasi investasi 100%. Tak hanya itu, kamu juga akan mendapat bonus loyalitas. Semua ini bisa kamu dapatkan cukup dengan membayar Premi 1 kali saja di awal!

Perlindungan asuransi jiwa dengan pembayaran premi tunggal

Kami paham, keinginanmu untuk optimalkan investasi tidak cukup sekedar dengan menabung. Dengan FWD Fortuna Invest Link, dana yang kamu miliki bukan hanya disimpan begitu saja, karena kami akan memberikan kamu perlindungan serta potensi pengembangan dana. Semua ini cukup dengan 1x pembayaran premi di awal!

Produk perlindungan sekaligus investasi ini juga menawarkan berbagai rangkaian jenis investasi aman yang dapat kamu sesuaikan dengan profil risikomu.

Bersama FWD Fortuna Invest Link jadikan masa depan lebih cerah

Dengan FWD Fortuna Invest Link, dana yang sudah kamu sisihkan dari pendapatan untuk berbisnis atau berinvestasi dapat terus berkembang sehingga kamu bisa bebas dari rasa khawatir terhadap masa depan keluarga, jika terjadi risiko yang tidak terduga.

Berikut adalah keunggulan dari FWD Fortuna Invest Link:



Perlindungan Maksimal

- Memberikan perlindungan jiwa hingga usia 100 tahun.
- Manfaat Kecelakaan hingga maksimal Rp400.000.000 atau USD40.000.
- 100% dari Premi Tunggal akan kami alokasikan untuk dana investasi.
- Tambahan Nilai Investasi melalui Bonus Loyalitas.



Mudah

- Cukup melakukan satu kali pembayaran Premi.



Fleksibel

- Kebebasan untuk melakukan penarikan, pengalihan dan *Top-Up* Dana Investasi.
- Kemudahan dalam memilih dan mengubah alokasi Dana Investasi.
- Tersedia dalam mata uang Rupiah dan Dolar Amerika Serikat.

Keunggulannya tak berhenti di situ, karena kami juga akan memberikan berbagai manfaat untuk kamu

Berikut adalah berbagai manfaat lain yang akan kamu dapatkan:



Manfaat Meninggal

Kami akan memberikan 100% Uang Pertanggungan jika terjadi risiko meninggal dunia karena sakit atau kecelakaan sebelum usia 100 tahun. Uang Pertanggungan yang diberikan adalah sebesar 125% dari Premi Dasar atau Rp100.000.000/USD50.000, mana yang lebih besar.



Manfaat Tambahan Meninggal Karena Kecelakaan

Manfaat tambahan jika meninggal dunia akibat kecelakaan selama masa pertanggungan sebesar 5% dari Premi Tunggal atau maksimal Rp400.000.000/USD40.000.



Manfaat Investasi

Kamu bisa memilih rangkaian jenis Investasi yang aman dan menguntungkan. Kamu akan mendapatkan Dana Investasi (jika ada) dengan ketentuan:

- Sudah mencapai usia 100 tahun atau mencapai akhir Masa Asuransi
 - Meninggal dunia saat Polis masih aktif
 - Polis dibatalkan atau ditebus
-



Bonus Loyalitas

Kamu akan mendapatkan juga Bonus Loyalitas dari kami, berupa tambahan Dana Investasi (selama Polis masih berlaku) yang akan diberikan pada akhir tahun Polis ke-7 dan pada setiap ulang tahun ke-5 setelahnya, dengan ketentuan sebagai berikut:

Bonus Loyalitas	Nilai Investasi Rata-Rata*
1% dari Nilai Investasi Rata-Rata	< Rp5.000.000.000/USD500.000
3% dari Nilai Investasi Rata-Rata	≥ Rp5.000.000.000/USD500.000

*Saldo rata-rata per bulan dari Nilai Investasi selama 60 bulan yang dihitung sejak Pemegang Polis berhak atas Bonus Loyalitas.



Beberapa istilah yang perlu kamu ketahui

Nilai Investasi

Total dari Nilai Investasi Individu yang terbentuk dalam Polis.

Premi *Top-Up*

Bagian dari Premi yang kami tetapkan yang dibayarkan secara sekaligus dan untuk dialokasikan sebagai investasi, yang wajib kamu bayarkan dan menjadi syarat berlakunya Polis.

Polis

Dokumen yang berisi perjanjian asuransi antara kami dan kamu, baik yang berbentuk cetak atau digital/elektronik, yang meliputi Ketentuan Umum dan/atau Ketentuan Tambahan, dan/atau Ketentuan Khusus dan/atau setiap Endorsemen dan/atau perubahan lain yang terdapat di dalamnya yang kami tandatangi, termasuk Surat Permohonan Asuransi Jiwa dan bentuk elektroniknya, lampiran-lampiran Polis dan/atau dokumen-dokumen lainnya yang dinyatakan sebagai bagian yang tidak terpisahkan dari Polis.

Premi Dasar

Bagian dari Premi yang kami tetapkan yang dibayarkan secara sekaligus, yang wajib kamu bayarkan dan menjadi syarat berlakunya Polis.

Premi *Top-Up* Tunggal

Premi yang dibayarkan sebagai tambahan dana untuk diinvestasikan, yang besarnya dapat berubah-ubah dan dibayarkan setiap saat setelah Polis diterbitkan sesuai dengan ketentuan Polis.

Uang Pertanggungan

Sejumlah uang yang tercantum dalam Polis yang merupakan nilai perjanjian asuransi dan bagian dari Manfaat Asuransi Polis.

Catatan penting yang perlu kamu perhatikan

- Definisi dan keterangan lebih lengkap dapat kamu pelajari pada Polis yang kami terbitkan jika pengajuan asuransi kamu disetujui.
- Kami dapat menolak permohonan pengajuan asuransi apabila tidak memenuhi persyaratan dan peraturan yang berlaku.
- Manfaat Asuransi akan dibayarkan sesuai dengan mata uang yang tercantum dalam Polis.
- Manfaat Asuransi akan dibayarkan setelah dikurangi terlebih dahulu dengan kewajiban-kewajiban lainnya, jika ada.
- Manfaat Asuransi akan dibayarkan apabila Polis masih berlaku.
- Manfaat Asuransi berlaku di mana saja Tertanggung berada dan untuk semua jenis risiko yang dipertanggungkan.
- Kami tidak menanggung risiko atas klaim yang terjadi sebelum tanggal berlaku Polis atau tanggal pemulihan Polis.
- **Masa Pembelajaran Polis (*Free Look Period*)**
Kamu memiliki 14 (empat belas) hari kalender sejak kamu menerima Polis untuk mempelajari isi Polis. Pastikan bahwa syarat dan ketentuan dari Polis yang berlaku telah sesuai dengan keinginan dan kebutuhan kamu, jika tidak Polis dapat dibatalkan dengan pemberitahuan tertulis kepada kami. Kemudian Premi akan kami kembalikan setelah dikurangi dengan biaya administrasi dan/atau biaya pemeriksaan kesehatan yang berlaku pada kami (jika ada).
- **Berakhirnya Pertanggungan**
Polis secara otomatis akan berakhir pada saat:
 - a. Tertanggung meninggal dalam Masa Asuransi;
 - b. Tertanggung mencapai Usia 100 (seratus) tahun pada saat ulang tahun Polis;
 - c. Nilai Investasi tidak cukup untuk membayar biaya-biaya yang ada; atau
 - d. Polis menjadi batal berdasarkan Ketentuan Polis.Hal mana yang lebih dahulu terjadi.
- **Pembatalan dan Pengakhiran Polis**
Pada saat Polis berakhir maka kami hanya akan membayarkan Nilai Investasi setelah dikurangi biaya-biaya. Nilai Investasi dihitung berdasarkan Harga Unit pada hari perhitungan Harga Unit berikutnya sesudah Polis berakhir sesuai dengan ketentuan yang kami tetapkan.

Apa saja jenis investasi yang dapat kamu pilih?

FWD Fortuna Invest Link menyediakan beragam jenis instrumen investasi yang dapat disesuaikan dengan profil risiko kamu, sehingga dapat memberikan hasil investasi optimal.

Pilihan Jenis Investasi (Mata Uang Rupiah)

FWD Excellent Equity Fund



Tujuan Investasi: untuk memberikan potensi tingkat pengembalian investasi yang optimal melalui investasi jangka panjang dengan menerapkan strategi alokasi yang aktif pada efek bersifat ekuitas yang fokus pada sektor saham kapitalisasi besar dan/atau sebagian kecil pada pasar uang.

Penempatan investasi pada:

Saham	: 80% - 100%
Pasar Uang	: 0% - 20%

FWD Excellent Balanced Fund



Tujuan Investasi: untuk memberikan potensi tingkat pengembalian investasi yang optimal bagi investor dari pertumbuhan pasar modal Indonesia dalam jangka menengah-panjang, melalui penerapan strategi alokasi yang aktif dan berimbang pada efek bersifat ekuitas, pendapatan tetap, dan/atau efek pasar uang. Penempatan investasi pada:

Saham	: 0% - 75%
Pendapatan Tetap	: 0% - 75%
Pasar Uang	: 0% - 75%

FWD Excellent Money Market Fund



Tujuan investasi: untuk memberikan potensi penghasilan pendapatan dan mempertahankan nilai kapital serta likuiditas yang tinggi, dengan melakukan investasi pada instrumen pasar uang dalam negeri dan/atau efek bersifat pendapatan tetap yang mempunyai jatuh tempo kurang dari 1 (satu) tahun. Penempatan investasi pada:

Pasar Uang	: 100%
------------	--------

Pilihan Jenis Investasi (Mata Uang Dolar Amerika Serikat)



FWD SPrint USD Bond Fund

Tujuan investasi: untuk memberikan pertumbuhan investasi melalui manajemen portofolio aktif dalam surat hutang USD yang diperdagangkan di Indonesia dan di luar negeri sesuai dengan peraturan yang berlaku. Penempatan investasi pada:

Efek bersifat Hutang	: 80% - 98%
Kas	: 2% - 20%



Kinerja Dana Investasi

Jenis Investasi	Tanggal Peluncuran	2018	2019	2020	2021	2022	2023	Sejak diluncurkan
FWD Excellent Equity Fund*	23 Mei 2022	-	-	-	-	-1,61%	0,67%	-0,95%
Benchmark (80% LQ45 + 20% ADR)			4%	-4,38%	0,69%	-10,68%	4,40%	-6,99%
FWD Excellent Balanced Fund*	23 Mei 2022	-	-	-	-	-3,05%	2,98%	-0,17%
Benchmark (70% LQ45 + 30% ADR)			4,35%	-2,79%	1,17%	-9,17%	3,52%	-5,98%
FWD Excellent Money Market Fund*	23 Mei 2022	-	-	-	-	1,11%	3,70%	4,85%
Benchmark (100% ADR)			6,20%	5,33%	3,78%	1,76%	3,05%	4,88%
FWD SPrint USD Bond Fund	15 Januari 2014	-2,96%	10,56%	5,31%	-2,33%	-7,09%	3,54%	16,96%
Benchmark (30% GIDU5YR + 70% ADR)		1,03%	0,33%	0,24%	0,58%	1,28%	1,18%	6,94%

* Kinerja Dana Investasi yang ditampilkan adalah sejak tanggal diluncurkan hingga 31 Januari 2024

Catatan:

1. Investasi di instrumen pasar modal bergantung pada risiko pasar. Kinerja dana ini tidak dijamin, harga unit dan pendapatan dari dana ini dapat bertambah atau berkurang. Kinerja dana investasi di masa lalu bukan merupakan indikasi kinerja di masa yang akan datang. Keterangan lengkap tersedia pada Polis.
2. Kami dapat menambah atau menutup salah satu atau beberapa jenis investasi yang tersedia dengan pemberitahuan sebelumnya kepada Kamu sebagaimana diatur dalam Polis.
3. Harga Unit yang dipublikasikan sudah memperhitungkan Biaya Pengelolaan Investasi.

Cek ilustrasi skema manfaat berikut agar kamu lebih mudah memahaminya

Bapak Putra, usia 40 tahun membeli FWD Fortuna Invest Link untuk dirinya sendiri dengan rincian sebagai berikut:

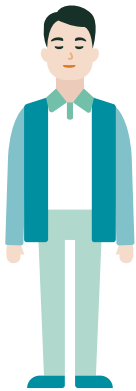

- Tertanggung : Bapak Putra
- Pemegang Polis : Bapak Putra
- Premi Dasar : Rp12.000.000
- Premi *Top-Up* : Rp38.000.000
- Masa Asuransi : Sampai dengan usia 99 tahun
- Uang Pertanggungan : Rp100.000.000
- Jenis Investasi yang dipilih : 100% FWD Excellent Equity Fund

Skenario pembayaran manfaat FWD Fortuna Invest Link:



1. Jika Bapak Putra meninggal dunia pada usia 60 tahun, maka kami bayarkan Uang Pertanggungan atas Manfaat Meninggal sebesar **Rp100.000.000** ditambah Nilai Investasi yang terbentuk sebesar **Rp327.508.000** (menggunakan asumsi tingkat pertumbuhan investasi positif, yaitu 10% per tahun). Total Manfaat Meninggal yang dibayarkan: **Rp427.508.000**. Jika meninggalnya Bapak disebabkan oleh Kecelakaan, maka akan dibayarkan juga manfaat tambahan Meninggal akibat Kecelakaan sebesar **Rp2.500.000**, sehingga Total Manfaat Meninggal yang dibayarkan sebesar **Rp430.008.000**.



2. Jika Bapak Putra mengajukan pembatalan Polis sebelum *Free Look Period* berakhir, maka Kami akan mengembalikan Premi sebesar **Rp50.000.000** dikurangi dengan biaya administrasi *free look* dan/atau biaya pemeriksaan Kesehatan (jika ada).



3. Jika pada usia 44 tahun Bapak Putra mengajukan pembatalan Polis, maka akan dibayarkan Manfaat berupa Nilai Investasi yang terbentuk sebesar **Rp75.664.000** (menggunakan asumsi tingkat pertumbuhan investasi positif, yaitu 10% per tahun).



4. Jika pada akhir Masa Asuransi (usia Bapak Putra mencapai 100 tahun) Bapak Putra masih hidup, maka Kami bayarkan Nilai Investasi yang terbentuk sebesar **Rp12.679.829.000** (menggunakan asumsi tingkat pertumbuhan investasi positif, yaitu 10% per tahun).

Catatan:

- Asumsi tingkat pertumbuhan negatif -1%, tanpa pertumbuhan 0% dan positif 10% per tahun. Dimana asumsi tersebut bukan merupakan prediksi di masa depan.
- Pertumbuhan Nilai Investasi di atas merupakan ilustrasi dan tidak dijamin; dan Nilai Investasi dapat meningkat atau menurun tergantung pada Harga Unit yang dipengaruhi oleh kinerja jenis investasi yang dipilih oleh Kamu.
- Perhitungan Harga Unit dilakukan setiap hari kerja.
- Nilai Investasi dapat lebih besar atau lebih kecil dari Premi yang diinvestasikan.

Hal lain yang perlu kamu ketahui

- Kamu bisa membeli Polis ini saat berusia minimal 18 tahun (ulang tahun terakhir), dan untuk Tertanggung berusia 30 hari-70 tahun (ulang tahun terakhir).
- Membayar Premi Tunggal (yang terdiri dari Premi Dasar dan Premi *Top-Up*) minimum Rp50.000.000/USD5.000 yang dibayarkan secara sekaligus di awal.

Apa saja biaya administrasi yang kami kenakan?



Biaya Pengelolaan Investasi

Biaya pengelolaan atas jenis investasi yang kamu pilih sebesar:

Jenis Investasi	Biaya Pengelolaan Dana Investasi
FWD Excellent Equity Fund	Max 2,5% per tahun
FWD Excellent Balanced Fund	Max 2,0% per tahun
FWD Excellent Money Market Fund	Max 1,0% per tahun
FWD Sprint USD Bond Fund	Max 2,5% per tahun



Biaya Asuransi

- Biaya yang dibebankan setiap bulan melalui pemotongan unit selama Masa Asuransi.
- Biaya Asuransi ini akan ditentukan berdasarkan usia Tertanggung dan Uang Pertanggungan.



Biaya Pengalihan Investasi

Maksimal 0,5% dari jumlah Nilai Investasi yang dialihkan. Biaya berlaku untuk pengajuan melalui website FWD Customer Portal, atau mengirimkan formulir Pengalihan Investasi ke FWD Insurance.



Biaya Pemeliharaan

Biaya yang dibebankan setiap bulan sebesar 0,06% atas masing-masing Nilai Akun Individu dan dikenakan selama 5 tahun akun individu.



Biaya Penarikan atau Penebusan Polis

Biaya ini dikenakan dari Nilai Investasi Individu yang terbentuk pada masing-masing Akun Individu, atas jumlah yang ditarik dikalikan dengan persentase Biaya Penarikan / Biaya Penebusan Polis berdasarkan Tahun Akun Individu, sebagaimana tercantum dalam tabel di bawah:

Tahun Akun Individu	1	2	3	4 dst
Persentase	3%	2%	1%	0%

Catatan:

Penjelasan pembebanan biaya secara rinci dapat dilihat di Polis FWD Fortuna Invest Link.

Bagaimana cara menentukan nilai pertanggung jawaban yang kamu butuhkan?

- Hitung dan pastikan terlebih dahulu berapa jumlah dana yang wajib dibutuhkan untuk kamu dan keluarga jika terjadi risiko, agar nantinya tidak mempengaruhi penghasilanmu. Terutama jika kamu mengalami risiko meninggal dunia.
- Sesuaikan kembali dengan strategi finansial, kondisi keuangan, dan usiamu.

Kami berkomitmen untuk selalu membayarkan klaim yang kamu ajukan. Namun, ada beberapa pengecualian yang membuat klaim kamu tidak dapat dibayarkan

Kamu tidak akan mendapatkan Manfaat Asuransi jika meninggalnya Tertanggung disebabkan oleh hal-hal sebagai berikut:



Bunuh Diri

Bunuh diri, mencoba bunuh diri atau melukai diri sendiri baik dilakukan dalam keadaan sadar atau tidak sadar oleh Tertanggung yang terjadi dalam waktu 1 (satu) tahun sejak tanggal berlakunya Manfaat Asuransi.



Pelanggaran Hukum

Keterlibatan dari Tertanggung melakukan tindakan ilegal, melalaikan dan/atau melawan/melanggar hukum, termasuk tindak kejahatan asuransi yang dilakukan oleh pihak yang memiliki atau turut memiliki kepentingan dalam pertanggung jawaban asuransi ini.

Risiko yang kamu perlu ketahui



Risiko Pasar/Risiko Penurunan Harga Unit Penyertaan

Risiko Pasar adalah risiko bagi nasabah akibat perubahan kondisi pasar secara keseluruhan, misalnya penurunan harga efek investasi akibat pergerakan harga pasar yang dapat mengurangi Nilai Aktiva Bersih per Unit Penyertaan. Risiko Pasar juga dipengaruhi oleh perubahan kondisi ekonomi dan politik di Indonesia.



Risiko Kredit

Risiko Kredit adalah risiko bagi nasabah akibat kegagalan perusahaan asuransi dalam memenuhi kewajibannya kepada nasabah, seperti pembayaran manfaat polis, klaim, dan lain-lain. Risiko Kredit ini juga dapat diakibatkan oleh risiko gagal bayar dari rekanan Perusahaan Asuransi dimana pihak ketiga tersebut yang menerbitkan instrumen investasi atau menyimpan uang nasabah mengalami wanprestasi (*default*) atau tidak mampu memenuhi kewajibannya untuk membayar pokok utang, bunga dan/atau dividen.



Risiko Investasi

Risiko Investasi adalah risiko bagi nasabah terhadap kinerja investasi pada produk yang dibeli nasabah sebagai dampak dari risiko pasar, risiko nilai tukar, risiko perubahan peraturan perpajakan dan risiko likuiditas. Segala risiko yang berhubungan dengan jenis investasi yang dipilih merupakan tanggung jawab kamu.



Risiko Operasional

Risiko Operasional Perusahaan Asuransi adalah risiko bagi nasabah dimana nasabah dapat mengalami gangguan atau berhenti sementara atas layanan Perusahaan Asuransi akibat adanya kesalahan internal maupun kejadian-kejadian eksternal yang mempengaruhi operasional Perusahaan asuransi.



Risiko Nilai Tukar

Risiko Nilai Tukar adalah risiko bagi nasabah dikarenakan pergerakan/fluktuasi nilai tukar terutama untuk produk asuransi yang menggunakan mata uang asing di mana premi dan manfaat asuransi yang dibayarkan akan menggunakan mata uang yang bersangkutan. Besaran Manfaat Asuransi yang dibayarkan dalam mata uang asing akan tergantung pada nilai tukar yang berlaku pada saat itu dan memiliki kemungkinan perbedaan nilai tukar yang tinggi.



Risiko Perubahan Peraturan Perpajakan

Risiko Perubahan Peraturan Perpajakan adalah risiko bagi nasabah dikarenakan adanya perubahan peraturan perpajakan yang berlaku yang akan mempengaruhi nilai neto manfaat asuransi atau investasi yang diterima.



Risiko Penarikan dan Penebusan

Risiko Penarikan dan Penebusan adalah risiko bagi nasabah dimana penarikan dan/atau penebusan yang dilakukan pada saat yang tidak tepat akan mendapatkan nilai tunai yang tidak optimal misalnya dikarenakan kondisi pasar, nilai investasi ataupun biaya-biaya yang berlaku di dalam polis. Penarikan dana sebagian akan mempengaruhi Nilai Investasi menjadi tidak optimal, sehingga kamu diharapkan melakukan pembayaran Premi sampai dengan jangka waktu yang disepakati. Jika penebusan polis terjadi sebelum Tanggal Jatuh Tempo, nasabah akan menerima pengembalian dalam bentuk Nilai Tebus. Nilai Tebus dihitung berdasarkan perhitungan jumlah Unit yang telah terbentuk dengan Harga Unit yang berlaku, setelah dikurangi dengan biaya-biaya yang berlaku. Kamu dapat memahami ketentuan Penarikan dan sebagian dan Penebusan sebagaimana diatur dalam Polis.



Risiko Klaim

Risiko Klaim adalah risiko bagi nasabah dimana manfaat asuransi tidak dapat dibayarkan jika risiko tidak ditanggung atau terjadi akibat hal-hal yang dikecualikan dalam Polis.



Risiko Likuiditas

Risiko likuiditas adalah risiko bagi nasabah di mana nasabah tidak bisa mendapatkan atau mencairkan portofolio dalam waktu yang dikehendaki. Sebagai contoh, jika penarikan dilakukan secara bersamaan oleh sebagian besar atau seluruh Pemegang Unit Penyerahan, maka hal ini dapat mengakibatkan perusahaan asuransi kesulitan untuk mencairkan dan membayarkan kewajiban sesuai waktu yang dikehendaki.



Risiko berakhirnya pertanggungansuran Asuransi

Risiko berakhirnya pertanggungansuran Asuransi adalah risiko bagi nasabah dimana Polis dapat berakhir/berhenti sebelum Masa Akhir Asuransi dikarenakan keterlambatan pembayaran premi secara berkala atau lewat dari masa leluasa yang diberikan, atau Nilai Investasi yang tidak cukup untuk membayar biaya-biaya Polis yang timbul.

Catatan

FWD Fortuna Invest Link merupakan produk asuransi. Komponen investasi dalam FWD Fortuna Invest Link mengandung risiko. Kamu atau Tertanggung wajib membaca dan memahami ringkasan informasi produk sebelum memutuskan untuk membeli FWD Fortuna Invest Link. Kinerja investasi masa lalu dalam FWD Fortuna Invest Link tidak mencerminkan kinerja investasi masa datang.



Nikmati pengalaman berasuransi yang beda di FWD!

Dengan visi mengubah cara pandang masyarakat tentang asuransi di Indonesia, kami berfokus pada kebutuhan nasabah dengan didukung teknologi digital untuk memberikan pengalaman berasuransi yang berbeda.

Produk yang inovatif yang terinspirasi dari nasabah

Kami berfokus untuk memenuhi kebutuhan nasabah dengan memberikan penawaran berupa produk dan layanan yang inovatif dan tentunya didukung teknologi digital.

Polis yang mudah dipahami

Kami berkomitmen untuk memberikan transparansi dan juga kemudahan untuk nasabah dengan mengurangi dan menyederhanakan bahasa pada syarat dan ketentuan pengecualian dari polis. Hal kami lakukan agar isi polis lebih relevan (sesuai jenis pertanggungan yang diberikan) serta agar dapat lebih mudah dipahami dan dimengerti nasabah.

Proses klaim yang mudah

Kami percaya bahwa proses klaim harus cepat, mudah dan nyaman. Kelola manfaat Polis dan klaim lebih cepat melalui aplikasi FWD MAX dengan fitur eServices. Kamu juga bisa mendapatkan MAX poin yang bisa ditukarkan di ratusan *merchant* pilihan.

Di FWD, semua proses kami buat simpel! Kamu dapat mengajukan klaim secara *online*

Download aplikasi Omne by FWD dan FWD MAX lalu register dengan mengisi data diri dan nomor polis. **eServices** untuk mengupload dan mengirimkan dokumen klaim yang dibutuhkan.

Aplikasi Omne by FWD dan FWD MAX tersedia di Apple Store dan Google Play Store.

Catatan penting untuk diperhatikan:

Produk asuransi ini diterbitkan oleh PT FWD Insurance Indonesia ("FWD Insurance") yang direferensikan oleh PT Bank OCBC NISP, Tbk ("Bank") kepada nasabahnya. Produk ini bukan merupakan produk yang diterbitkan oleh Bank sehingga Bank tidak memiliki kewajiban apapun dan tidak menjamin apapun atas Produk Asuransi ini. Produk Asuransi dan Dana yang melekat pada Produk Asuransi ini juga tidak termasuk dalam program penjaminan pemerintah Republik Indonesia (Lembaga Penjamin Simpanan). Bank tidak bertanggung jawab atas segala risiko apapun atas Polis asuransi yang diterbitkan FWD Insurance sehubungan dengan produk asuransi tersebut. Penggunaan logo Bank hanya sebatas wujud kerja sama antara Bank dengan FWD Insurance dalam menawarkan Produk Asuransi.

FWD Insurance merupakan perusahaan asuransi jiwa yang berizin dan diawasi oleh Otoritas Jasa Keuangan (OJK)

Premi yang dibayarkan sudah termasuk biaya Asuransi dan biaya komisi/imbali jasa bagi pihak bank.



Brosur ini hanya sebagai referensi untuk memberikan penjelasan mengenai produk Asuransi FWD Fortuna Invest Link dan bukan sebagai Polis asuransi yang mengikat.



Kamu wajib membaca dan memahami seluruh syarat dan ketentuan sebagaimana tercantum dalam Polis Asuransi FWD Fortuna Invest Link.



FWD Insurance merupakan perusahaan asuransi jiwa yang berizin dan diawasi oleh Otoritas Jasa Keuangan.



Produk-produk yang ditawarkan oleh FWD Insurance telah mendapatkan otorisasi dari dan diawasi oleh Otoritas Jasa Keuangan.



Premi yang kamu bayarkan sudah termasuk biaya asuransi, biaya pemeliharaan Polis, biaya administrasi, biaya distribusi bagi Agen Asuransi FWD Insurance, dan biaya imbal jasa bagi pihak Bank.

Info lebih lanjut

Silakan hubungi tenaga pemasarmu,
atau akses website kami di fwd.co.id



FWD Customer Care

- 1500 525
- 0-800-500-525
(*hotline* bebas pulsa)

Tentang PT FWD Insurance Indonesia (“FWD Insurance”):

PT FWD Insurance Indonesia (“FWD Insurance”) adalah perusahaan asuransi jiwa, bagian dari FWD Group, yang hadir dengan visi mengubah cara pandang masyarakat tentang asuransi.

Berfokus pada kebutuhan nasabah, FWD Insurance menawarkan asuransi yang berbeda didukung oleh teknologi maju dan memiliki berbagai rangkaian produk, mencakup produk asuransi yang berkaitan dengan investasi, asuransi berjangka individu & kumpulan, asuransi kecelakaan diri individu & kumpulan, dan asuransi kesehatan kumpulan melalui jalur distribusi yang didukung teknologi terintegrasi termasuk keagenan, bancassurance, e-commerce dan korporasi.

FWD Insurance berizin dan diawasi oleh Otoritas Jasa Keuangan (“OJK”).

FWD Insurance adalah anggota dari Lembaga Alternatif Penyelesaian Sengketa Sektor Jasa Keuangan.

Untuk informasi lebih lanjut, silakan kunjungi www.fwd.co.id

FWD Group adalah bisnis asuransi jiwa di wilayah Asia Pasifik yang telah menjangkau sekitar 10 juta nasabah di 10 jaringan usaha, termasuk beberapa pasar asuransi dengan pertumbuhan yang cepat di dunia. Berdiri sejak 2013, FWD fokus dalam menciptakan pengalaman berasuransi menjadi lebih simpel, cepat, dan lancar dengan produk yang inovatif dan mudah dipahami, yang didukung oleh teknologi digital. Melalui pendekatan yang berfokus pada nasabah, FWD berkomitmen mengubah cara pandang masyarakat tentang asuransi.

Untuk informasi lebih lanjut, silakan kunjungi www.fwd.com